



สำนักงานคณะกรรมการการศึกษาขั้นพื้นฐาน กระทรวงศึกษาธิการ  
 รายงานผลการประเมินความสามารถด้านการอ่านของผู้เรียน (Reading Test: RT)  
 ชั้นประถมศึกษาปีที่ 1 ปีการศึกษา 2562  
 ฉบับที่ 1 แบบสรุปรายงานผลการประเมินของโรงเรียน (R-School01)

ผลการประเมินความสามารถด้านการอ่านของผู้เรียน (Reading Test : RT)

1. ข้อมูลโรงเรียน

รหัสโรงเรียน : 7270030001	ชื่อโรงเรียน : บ้านลำหิน	ขนาดโรงเรียน : ขนาดกลาง	ที่ตั้งโรงเรียน : นอกเมือง	อำเภอ : สวนผึ้ง	จังหวัด : ราชบุรี
สำนักงานเขตพื้นที่การศึกษา สพ.ราชบุรี เขต 1	ศึกษาธิการจังหวัด : ราชบุรี	ศึกษาธิการภาค สำนักงานศึกษาธิการภาค 3	ภาค : ตะวันตก		
สังกัด : กองบัญชาการตำรวจตระเวนชายแดน	จำนวนนักเรียนที่เข้าสอบ	34 คน(ปกติ : 34 คน, พิเศษ : 0 คน, Walk-in : 0 คน)			

2. คะแนนผลการประเมินการอ่าน

ด้าน	คะแนนเฉลี่ยร้อยละ	คะแนนเฉลี่ยร้อยละจำแนกตามสังกัด					
		โรงเรียน	เขตพื้นที่	จังหวัด	ศึกษาธิการภาค	สังกัด	ประเทศ
การอ่านออกเสียง	คะแนนเฉลี่ยร้อยละ	53.65		72.71	73.74	54.19	68.50
	S.D.	11.47		14.14	13.49	13.91	14.61
การอ่านรู้เรื่อง	คะแนนเฉลี่ยร้อยละ	67.57		74.29	75.48	66.29	72.81
	S.D.	6.08		10.50	10.07	10.57	10.60
รวม 2 ด้าน	คะแนนเฉลี่ยร้อยละ	60.61		73.52	74.62	60.24	70.66
	S.D.	16.43		22.89	21.88	22.24	23.46

3. กราฟเปรียบเทียบคะแนนผลการประเมินการอ่านของโรงเรียน กับเขตพื้นที่ จังหวัด ศึกษาธิการภาค สังกัด และประเทศ

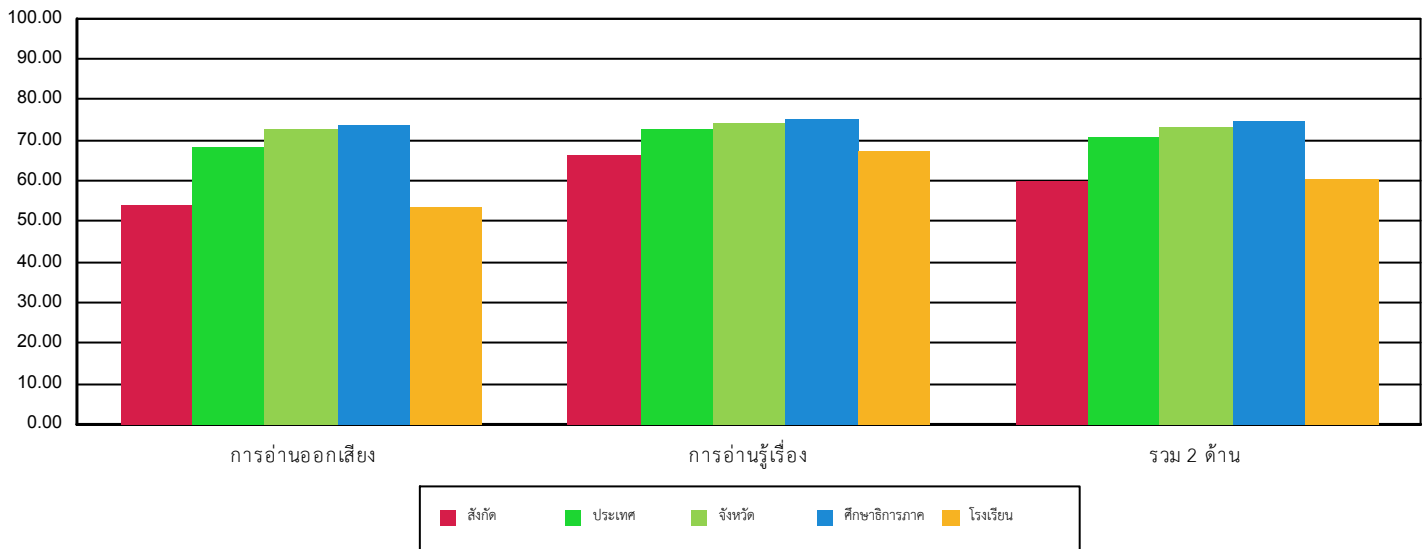

4. ตารางแสดงจำนวนและร้อยละนักเรียน จำแนกตามระดับคุณภาพ

ด้าน	จำนวนและร้อยละนักเรียน จำแนกตามระดับคุณภาพ (ยกเว้นเด็กพิเศษ และ Walk-in)							
	ดีมาก		ดี		พอใช้		ปรับปรุง	
	จำนวน	ร้อยละ	จำนวน	ร้อยละ	จำนวน	ร้อยละ	จำนวน	ร้อยละ
การอ่านออกเสียง	7	21.21	9	27.27	17	51.51	0	0.00
การอ่านรู้เรื่อง	8	24.24	23	69.69	2	6.06	0	0.00
รวม 2 ด้าน	7	21.21	17	51.51	9	27.27	0	0.00



สำนักงานคณะกรรมการการศึกษาขั้นพื้นฐาน กระทรวงศึกษาธิการ  
รายงานผลการประเมินความสามารถด้านการอ่านของผู้เรียน (Reading Test: RT)

ชั้นประถมศึกษาปีที่ 1 ปีการศึกษา 2562

ฉบับที่ 1 แบบสรุปรายงานผลการประเมินของโรงเรียน (R-School01)

5. คะแนนผลการประเมินการอ่าน รายด้านและประเภทของคำ							
ด้าน		คะแนน ร้อยละ	ระดับคุณภาพ				ร้อยละของ นร. ที่อ่านออก
			ปรับปรุง	พอใช้	ดี	ดีมาก	
การอ่านออกเสียง		53.65			●		
1. การอ่านคำ		56.36			●		
ประเภทของคำ		คำอ่าน					
1.1	สระเดี่ยว/ไม่มีตัวสะกด	เยอะเยะ	45.45		●		45.45
1.2	สระเดี่ยว/ตัวสะกดไม่ตรงมาตรา	โอกาส	51.51		●		51.51
1.3	สระเดี่ยว/ตัวสะกดไม่ตรงมาตรา	เทศบาล	15.15	●			15.15
1.4	สระเดี่ยวเปลี่ยนรูป/ตัวสะกดตรงมาตรา	ต่อเติม	57.57		●		57.57
1.5	สระเดี่ยวเปลี่ยนรูป/ตัวสะกดไม่ตรงมาตรา	สวัสดิ์	93.93			●	93.93
1.6	สระเดี่ยวเปลี่ยนรูป/ตัวสะกดไม่ตรงมาตรา	รางวัล	66.66		●	●	66.66
1.7	สระเกิน/ไม่มีตัวสะกด	เข้าค้ำ	30.30		●		30.30
1.8	สระเกิน/มีรูปวรรณยุกต์	ไข่เจียว	96.96			●	96.96
1.9	สระเกิน/ตัวสะกดไม่ตรงมาตรา	น้ำซूप	72.72		●		72.72
1.10	สระประสม/อักษรนำ	สี่เหล็อง	84.84			●	84.84
1.11	สระประสม/อักษรนำ	เหรียญทอง	27.27		●		27.27
1.12	สระประสมลดรูป/ตัวสะกดตรงมาตรา	ง่วงเหงา	36.36		●		36.36
1.13	สระลดรูป/อักษรนำ	ช่วยเหลือ	42.42		●		42.42
1.14	อักษรควบแท้/ไม่มีรูปวรรณยุกต์	ความคิด	81.81			●	81.81
1.15	อักษรควบแท้/ตัวสะกดตรงมาตรา	กลับบ้าน	87.87			●	87.87
1.16	อักษรควบแท้/ตัวสะกดตรงมาตรา	เครื่องหมาย	12.12	●			12.12
1.17	อักษรควบไม่แท้/ตัวสะกดตรงมาตรา	รับทราบ	48.48		●		48.48
1.18	ตัวสะกดตรงมาตรา/มีรูปวรรณยุกต์	ก้วยเดี่ยว	69.69		●		69.69
1.19	ตัวสะกดไม่ตรงมาตรา/ไม่มีรูปวรรณยุกต์	วาดภาพ	84.84			●	84.84
1.20	ตัวสะกดไม่ตรงมาตรา/ไม่มีรูปวรรณยุกต์	บริษัท	21.21	●			21.21
2. การอ่านประโยค		59.54			●		
3. การอ่านข้อความ		46.40		●			
การอ่านรู้เรื่อง		67.57			●		
1. การอ่านคำ		55.90			●		
2. การอ่านประโยค		73.03			●		
3. การอ่านข้อความ		80.00				●	
รวม 2 ด้าน		60.61			●		

6. เกณฑ์การตัดสินระดับคุณภาพในแต่ละด้าน						
ระดับคุณภาพ	ช่วงคะแนนและคะแนนร้อยละในแต่ละระดับคุณภาพ					
	การอ่านออกเสียง		การอ่านรู้เรื่อง		รวม 2 ด้าน	
	คะแนน	ร้อยละ	คะแนน	ร้อยละ	คะแนน	ร้อยละ
ดีมาก	37.5 - 50	75 - 100	37.5 - 50	75 - 100	75 - 100	75 - 100
ดี	25 - 37.49	50 - 74.99	25 - 37.49	50 - 74.99	50 - 74.99	50 - 74.99
พอใช้	12.5 - 24.99	25 - 49.99	12.5 - 24.99	25 - 49.99	25 - 49.99	25 - 49.99
ปรับปรุง	0 - 12.49	0 - 24.99	0 - 12.49	0 - 24.99	0 - 24.99	0 - 24.99



สำนักงานคณะกรรมการการศึกษาขั้นพื้นฐาน กระทรวงศึกษาธิการ  
 รายงานผลการประเมินคุณภาพผู้เรียน (NT)  
 ชั้นประถมศึกษาปีที่ 3 ปีการศึกษา 2562  
 ฉบับที่ 1 แบบสรุปรายงานผลการทดสอบของของโรงเรียน (School01)

1. ข้อมูลโรงเรียน

รหัสโรงเรียน : 7270030001 ชื่อโรงเรียน : บ้านถ้ำหิน ขนาดโรงเรียน : ขนาดกลาง  
 ที่ตั้งโรงเรียน : นอกเมือง อำเภอ : สวนผึ้ง จังหวัด : ราชบุรี  
 สำนักงานเขตพื้นที่การศึกษา : สพป.ราชบุรี เขต 1 ศึกษาธิการจังหวัด : ราชบุรี  
 สังกัด : กองบัญชาการตำรวจตระเวนชายแดน ภาค : ตะวันตก  
 ศึกษาธิการภาค : สำนักงานศึกษาธิการภาค 3 จำนวนนักเรียนที่เข้าสอบทั้งหมด : 19 คน(ปกติ : 19 คน, พิเศษ : 0 คน, Walk-in : 0 คน)

2. คะแนนสอบ NT

ด้าน	คะแนนเฉลี่ยร้อยละ	คะแนนเฉลี่ยร้อยละจำแนกตามสังกัด					
		โรงเรียน	เขตพื้นที่	จังหวัด	ศึกษาธิการภาค	สังกัด	ประเทศ
			(N=2)	(N=361)	(N=1,240)	(N=218)	(N=30,639)
ด้านคณิตศาสตร์ (Mathematics)	คะแนนเฉลี่ยร้อยละ	29.15		44.83	47.54	34.42	44.94
	S.D.	13.59		19.29	20.13	16.61	19.99
	ลำดับที่		2	328	1,161	132	26,963
ด้านภาษาไทย (Thai Language)	คะแนนเฉลี่ยร้อยละ	38.44		47.54	49.15	36.35	46.46
	S.D.	9.63		18.01	18.40	16.43	18.19
	ลำดับที่		2	266	998	86	22,561
รวมความสามารถทั้ง 2 ด้าน	คะแนนเฉลี่ยร้อยละ	33.80		46.18	48.35	35.39	45.70
	S.D.	20.11		34.01	35.26	29.89	34.97
	ลำดับที่		2	314	1,126	107	25,549

3. กราฟเปรียบเทียบผลคะแนน NT ของโรงเรียน เขตพื้นที่ที่ ต้นสังกัด ศึกษาธิการจังหวัด ศึกษาธิการภาค และ

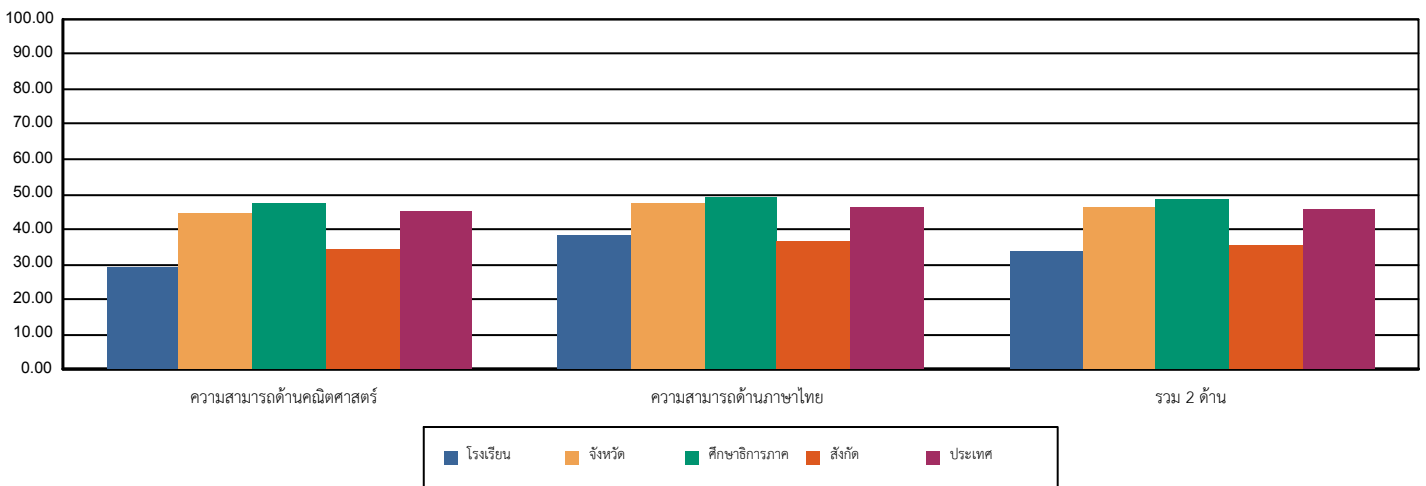

4. ตารางแสดงจำนวนและร้อยละนักเรียน จำแนกตามระดับคุณภาพ

ด้าน	จำนวนและร้อยละนักเรียน จำแนกตามระดับคุณภาพ (ยกเว้นเด็กพิเศษ และ Walk-in)							
	ดีมาก		ดี		พอใช้		ปรับปรุง	
	จำนวน	ร้อยละ	จำนวน	ร้อยละ	จำนวน	ร้อยละ	จำนวน	ร้อยละ
ความสามารถด้านคณิตศาสตร์	0	0.00	2	10.52	7	36.84	10	52.63
ความสามารถด้านภาษาไทย	0	0.00	3	15.78	12	63.15	4	21.05
รวม 2 ด้าน	0	0.00	1	5.26	13	68.42	5	26.31

หมายเหตุ : จำนวนนักเรียนที่เข้าสอบในแต่ละด้านอาจมีจำนวนไม่เท่ากับนักเรียนที่เข้าสอบทั้งหมดและอาจไม่เท่ากับทั้ง 2 ด้าน เนื่องจากมีผู้เข้าสอบบางคนเข้าสอบเพียงวิชาใดวิชาหนึ่ง



5. คะแนนการประเมินรายด้านและรายมาตรฐาน						
ด้าน	คะแนน ร้อยละ	ระดับคุณภาพ				
		ปรับปรุง	พอใช้	ดี	ดีมาก	
<b>ความสามารถด้านคณิตศาสตร์</b>	29.15		●			
<b>มาตรฐาน ค 1.1</b> เข้าใจถึงความหลากหลายของการแสดงจำนวนและการใช้จำนวนในชีวิตจริง	57.89			●		
1. ป.3/1 เขียนและอ่านตัวเลขฮินดูอารบิก ตัวเลขไทย และตัวหนังสือแสดงปริมาณของสิ่งของหรือจำนวนนับไม่เกินหนึ่งแสนและศูนย์	36.84		●			
2. ป.3/2 เปรียบเทียบและเรียงลำดับ จำนวนนับไม่เกินหนึ่งแสนและศูนย์	68.42			●		
<b>มาตรฐาน ค 1.2</b> เข้าใจถึงผลที่เกิดขึ้นจากการดำเนินการของจำนวนและความสัมพันธ์ระหว่าง การดำเนินการต่าง ๆ และใช้การดำเนินการในการแก้ปัญหา	20.21	●				
1. ป.3/1 บวก ลบ คูณ ทหาร และบวก ลบ คูณ ทหารเศษของจำนวนนับไม่เกินหนึ่งแสนและศูนย์ พร้อมทั้งตระหนักถึงความสมเหตุสมผลของคำตอบ	24.56	●				
2. ป.3/2 วิเคราะห์และแสดงวิธีหาคำตอบของโจทย์ปัญหาและโจทย์ปัญหาเศษของจำนวนนับไม่เกินหนึ่งแสนและศูนย์ พร้อมทั้งตระหนักถึงความ สมเหตุสมผลของคำตอบและสร้างโจทย์ได้	17.76	●				
<b>มาตรฐาน ค 2.2</b> แก้ปัญหาเกี่ยวกับการวัด	23.15	●				
1. ป.3/1 แก้ปัญหาเกี่ยวกับการวัดความยาวการชั่ง การตวง เงิน และเวลา	22.50	●				
2. ป.3/2 อ่านและเขียนบันทึกการรับรายจ่าย	31.57		●			
3. ป.3/3 อ่านและเขียนบันทึกกิจกรรมหรือเหตุการณ์ที่ระบุเวลา	21.05	●				
<b>มาตรฐาน ค 3.1</b> อธิบายและวิเคราะห์รูปเรขาคณิตสองมิติและสามมิติ	39.47		●			
1. ป.3/1 บอกชนิดของรูปเรขาคณิตสองมิติที่เป็นส่วนประกอบของสิ่งของที่มีลักษณะเป็นรูปเรขาคณิตสามมิติ	47.36		●			
2. ป.3/2 ระบุรูปเรขาคณิตสองมิติที่มีแกนสมมาตรจากรูปที่กำหนดให้	31.57		●			
<b>มาตรฐาน ค 3.2</b> ใช้การนิยามภาพ (visualization) ใช้เหตุผลเกี่ยวกับปริภูมิ (spatial reasoning) และใช้แบบจำลองทางเรขาคณิต (geometric model) ในการแก้ปัญหา	47.36		●			
1. ป.3/1 เขียนรูปเรขาคณิตสองมิติที่กำหนดให้ในแบบต่าง ๆ	47.36		●			
2. ป.3/2 บอกรูปเรขาคณิตต่าง ๆ ที่อยู่ใน สิ่งแวดล้อมรอบตัว	47.36		●			
<b>มาตรฐาน ค 4.1</b> เข้าใจและวิเคราะห์แบบรูป (pattern) ความสัมพันธ์ และฟังก์ชัน	30.76		●			
1. ป.3/1 บอกจำนวนและความสัมพันธ์ในแบบรูปของจำนวนที่เพิ่มขึ้นทีละ 3 ทีละ 4 ทีละ 5 ทีละ 50 และลดลงทีละ 3 ทีละ 4 ทีละ 5 ทีละ 25 และแบบรูปซ้ำ	25.56	●				
2. ป.3/2 บอกรูปและความสัมพันธ์ในแบบรูปของรูปที่มีรูปร่าง ขนาด หรือสีที่สัมพันธ์กันสองลักษณะ	36.84		●			
<b>มาตรฐาน ค 5.1</b> เข้าใจและใช้วิธีการทางสถิติในการวิเคราะห์ข้อมูล	26.31	●				
1. ป.3/2 อ่านข้อมูลจากแผนภูมิรูปภาพและแผนภูมิแท่งอย่างง่าย	26.31	●				
<b>ความสามารถด้านภาษาไทย</b>	38.44		●			
<b>มาตรฐาน ท 1.1</b> ใช้กระบวนการอ่านสร้างความรู้และความคิดเพื่อนำไปใช้ตัดสินใจ แก้ปัญหาในการดำเนินชีวิต และมีนิสัยรักการอ่าน	45.17		●			
1. ป.3/2 อธิบายความหมายของคำและข้อความที่อ่าน	57.89			●		
2. ป.3/3 ตั้งคำถามและตอบคำถามเชิงเหตุผลเกี่ยวกับเรื่อง	60.52			●		
3. ป.3/4 ลำดับเหตุการณ์และคาดคะเนเหตุการณ์จากเรื่องที่อ่าน โดยระบุเหตุผลประกอบ	42.10		●			
4. ป.3/5 สรุปความรู้และข้อคิดจากเรื่องที่อ่านเพื่อนำไปใช้ในชีวิตประจำวัน	39.47		●			
5. ป.3/7 อ่านข้อเขียนเชิงอธิบายและปฏิบัติตามคำสั่งหรือข้อเสนอแนะ	34.21		●			
6. ป.3/8 อธิบายความหมายของข้อมูลจากแผนภาพ แผนที่ และแผนภูมิ	36.84		●			
<b>มาตรฐาน ท 2.1</b> ใช้กระบวนการเขียนเขียนสื่อสาร เขียนเรียงความ ย่อความ และเขียนเรื่องราวในรูปแบบต่าง ๆ เขียนรายงานข้อมูลสารสนเทศและรายงานการศึกษาค้นคว้าอย่างมีประสิทธิภาพ	36.06		●			
1. ป.3/2 เขียนบรรยายเกี่ยวกับสิ่งใดสิ่งหนึ่งได้อย่างชัดเจน	15.78	●				
2. ป.3/4 เขียนจดหมายลาครู	0.00	●				
3. ป.3/5 เขียนเรื่องตามจินตนาการ	76.31				●	
<b>มาตรฐาน ท 3.1</b> สามารถเลือกฟังและดูอย่างมีวิจารณญาณ และพูดแสดงความรู้ ความคิด และความรู้สึกในโอกาสต่าง ๆ อย่างมีวิจารณญาณและสร้างสรรค์	39.47		●			
1. ป.3/2 บอกสาระสำคัญจากการฟังและการดู	31.57		●			
2. ป.3/3 ตั้งคำถามและตอบคำถามเกี่ยวกับเรื่องที่ฟังและดู	47.36		●			
<b>มาตรฐาน ท 4.1</b> เข้าใจธรรมชาติของภาษาและหลักภาษาไทย การเปลี่ยนแปลงของภาษาและพลังของภาษา ภูมิปัญญา ทางภาษา และรักษาภาษาไทยให้เป็นสมบัติของชาติ	34.66		●			
1. ป.3/1 เขียนสะกดคำและบอกความหมายของคำ	36.84		●			
2. ป.3/2 ระบุชนิดและหน้าที่ของคำในประโยค	26.31	●				
3. ป.3/4 แต่งประโยคง่าย ๆ	39.47		●			
4. ป.3/5 แต่งคำคล้องจองและคำขวัญ	21.05	●				
5. ป.3/6 เลือกใช้ภาษาไทยมาตรฐานและภาษาถิ่นที่เหมาะสมกับกาลเทศะ	47.36		●			
<b>มาตรฐาน ท 5.1</b> เข้าใจและแสดงความคิดเห็น วิเคราะห์วรรณคดีและวรรณกรรมไทยอย่างเห็นคุณค่า และนำมาประยุกต์ใช้ในชีวิตจริง	30.26	●				
1. ป.3/1 ระบุข้อคิดที่ได้จากการอ่านวรรณกรรมเพื่อนำไปใช้ในชีวิตประจำวัน	23.68	●				
2. ป.3/3 แสดงความคิดเห็นเกี่ยวกับวรรณคดีที่อ่าน	36.84		●			
<b>รวม 2 ด้าน</b>	33.80		●			

6. เกณฑ์การตัดสินระดับคุณภาพในแต่ละความสามารถ						
ระดับคุณภาพ	ช่วงคะแนนและคะแนนร้อยละในแต่ละระดับคุณภาพ					
	ด้านคณิตศาสตร์(ร้อยละ)		ด้านภาษาไทย(ร้อยละ)		รวมทั้ง 2 ด้าน	
	คะแนน	ร้อยละ	คะแนน	ร้อยละ	คะแนน	ร้อยละ
ดีมาก	71 - 100	71 - 100	71 - 100	71 - 100	142 - 200	71 - 100
ดี	50 - 70.99	50 - 70.99	50 - 70.99	50 - 70.99	100 - 141.99	50 - 70.99
พอใช้	27 - 49.99	27 - 49.99	31 - 49.99	31 - 49.99	58 - 99.99	29 - 49.99
ปรับปรุง	0 - 26.99	0 - 26.99	0 - 30.99	0 - 30.99	0 - 57.99	0 - 28.99

รายงานผลการทดสอบทางการศึกษาระดับชาตินิยมขั้นพื้นฐาน (O-NET)  
ชั้นประถมศึกษาปีที่ 6 ปีการศึกษา 2562  
ฉบับที่ 6 - ค่าสถิติแยกตามรายวิชาสำหรับโรงเรียน

รหัสโรงเรียน 7270030001 ชื่อโรงเรียน บ้านถ้ำหิน  
ขนาดโรงเรียน เล็ก ที่ตั้งโรงเรียน นอกเมือง  
จังหวัด ราชบุรี ภาค ตะวันตก สังกัด กองบัญชาการตำรวจตระเวนชายแดน

วิชา : ภาษาไทย (61)

การจำแนกระดับ ค่าสถิติ	จำนวน ผู้เข้าสอบ	คะแนนเฉลี่ย (Mean)			ส่วนเบี่ยงเบนมาตรฐาน (S.D.)			คะแนนสูงสุด (Max.)			คะแนนต่ำสุด (Min.)			มัธยฐาน (Median)	ฐานนิยม (Mode)
		ปรนัย	อัตนัย	รวม	ปรนัย	อัตนัย	รวม	ปรนัย	อัตนัย	รวม	ปรนัย	อัตนัย	รวม	รวม	รวม
โรงเรียน	29	29.31	8.44	37.75	8.98	3.18	11.02	50.00	14.00	60.00	7.50	0.00	14.75	38.75	40.50
ขนาดโรงเรียน	245,147	36.77	10.18	46.94	11.75	2.90	13.31	80.00	18.75	96.75	0.00	0.00	0.00	46.75	49.25
ที่ตั้งโรงเรียน: ในเมือง	2,587	40.44	10.88	51.33	12.14	2.86	13.71	80.00	18.50	92.25	5.00	0.00	10.75	51.50	53.50
ที่ตั้งโรงเรียน: นอกเมือง	7,503	39.42	10.68	50.10	12.56	2.88	14.12	80.00	18.75	96.00	5.00	0.00	11.50	49.25	46.75
จังหวัด	10,090	39.68	10.73	50.42	12.46	2.87	14.03	80.00	18.75	96.00	5.00	0.00	10.75	49.75	46.75
เขตพื้นที่	-	-	-	-	-	-	-	-	-	-	-	-	-	-	-
สังกัด	2,712	30.10	8.44	38.54	10.39	3.48	12.39	67.50	17.25	83.75	2.50	0.00	5.00	37.75	25.00
ศร.ภาค	29,139	39.16	10.54	49.70	12.24	2.85	13.79	80.00	18.75	96.00	5.00	0.00	7.50	49.25	52.00
ภาค(ภูมิศาสตร์)	39,594	38.26	10.39	48.65	12.40	2.95	14.04	80.00	18.75	96.00	5.00	0.00	6.63	48.25	51.50
กระทรวง: สศท	2,712	30.10	8.44	38.54	10.39	3.48	12.39	67.50	17.25	83.75	2.50	0.00	5.00	37.75	25.00
ประเทศ	692,721	38.67	10.41	49.07	12.62	3.07	14.36	80.00	20.00	97.50	0.00	0.00	0.00	49.00	49.25

วิชา : ภาษาอังกฤษ (63)

การจำแนกระดับ ค่าสถิติ	จำนวนผู้เข้าสอบ	คะแนนเฉลี่ย (Mean)	ส่วนเบี่ยงเบน มาตรฐาน (S.D.)	คะแนนสูงสุด (Max.)	คะแนนต่ำสุด (Min.)	มัธยฐาน (Median)	ฐานนิยม (Mode)
โรงเรียน	29	25.69	7.16	40.00	12.50	27.50	27.50
ขนาดโรงเรียน	245,143	29.35	11.53	100.00	0.00	27.50	25.00
ที่ตั้งโรงเรียน: ในเมือง	2,587	36.79	19.67	100.00	5.00	30.00	27.50
ที่ตั้งโรงเรียน: นอกเมือง	7,503	33.94	17.06	100.00	5.00	30.00	27.50
จังหวัด	10,090	34.67	17.81	100.00	5.00	30.00	27.50
เขตพื้นที่	-	-	-	-	-	-	-
สังกัด	2,712	26.03	8.52	90.00	5.00	25.00	25.00
ศร.ภาค	29,139	33.44	16.37	100.00	2.50	30.00	25.00
ภาค(ภูมิศาสตร์)	39,594	32.63	16.17	100.00	2.50	27.50	25.00
กระทรวง: สศท	2,712	26.03	8.52	90.00	5.00	25.00	25.00
ประเทศ	692,708	34.42	18.03	100.00	0.00	30.00	25.00

รายงานผลการทดสอบทางการศึกษาระดับชาตินำพื้นฐาน (O-NET)

ชั้นประถมศึกษาปีที่ 6 ปีการศึกษา 2562

ฉบับที่ 6 - ค่าสถิติแยกตามรายวิชาสำหรับโรงเรียน

รหัสโรงเรียน 7270030001

ชื่อโรงเรียน บ้านถ้ำหิน

ขนาดโรงเรียน เล็ก

ที่ตั้งโรงเรียน นอกเมือง

จังหวัด ราชบุรี

ภาค ตะวันตก

สังกัด

กองบัญชาการตำรวจตระเวนชายแดน

วิชา : คณิตศาสตร์ (64)

การจำแนกระดับ ค่าสถิติ	จำนวนผู้เข้าสอบ	คะแนนเฉลี่ย (Mean)	ส่วนเบี่ยงเบน มาตรฐาน (S.D.)	คะแนนสูงสุด (Max.)	คะแนนต่ำสุด (Min.)	มัธยฐาน (Median)	ฐานนิยม (Mode)
โรงเรียน	29	22.76	9.96	40.00	5.00	25.00	25.00
ขนาดโรงเรียน	245,136	30.61	13.57	100.00	0.00	30.00	25.00
ที่ตั้งโรงเรียน: ในเมือง	2,587	34.53	16.92	100.00	0.00	30.00	30.00
ที่ตั้งโรงเรียน: นอกเมือง	7,504	32.73	15.21	100.00	0.00	30.00	30.00
จังหวัด	10,091	33.19	15.69	100.00	0.00	30.00	30.00
เขตพื้นที่	-	-	-	-	-	-	-
สังกัด	2,712	24.92	11.15	70.00	0.00	25.00	20.00
ศธ.ภาค	29,139	33.27	15.24	100.00	0.00	30.00	30.00
ภาค(ภูมิภาค)	39,591	32.12	15.13	100.00	0.00	30.00	25.00
กระทรวง: สศช	2,712	24.92	11.15	70.00	0.00	25.00	20.00
ประเทศ	692,673	32.90	15.82	100.00	0.00	30.00	25.00

วิชา : วิทยาศาสตร์ (65)

การจำแนกระดับ ค่าสถิติ	จำนวนผู้เข้าสอบ	คะแนนเฉลี่ย (Mean)	ส่วนเบี่ยงเบน มาตรฐาน (S.D.)	คะแนนสูงสุด (Max.)	คะแนนต่ำสุด (Min.)	มัธยฐาน (Median)	ฐานนิยม (Mode)
โรงเรียน	29	28.09	8.56	53.50	14.00	26.75	25.50
ขนาดโรงเรียน	245,141	33.20	11.88	96.50	0.00	31.50	32.50
ที่ตั้งโรงเรียน: ในเมือง	2,587	37.44	14.66	89.50	5.75	35.00	32.50
ที่ตั้งโรงเรียน: นอกเมือง	7,503	35.79	13.87	100.00	2.25	33.75	36.00
จังหวัด	10,090	36.21	14.10	100.00	2.25	33.75	32.50
เขตพื้นที่	-	-	-	-	-	-	-
สังกัด	2,712	28.81	9.63	76.75	0.00	28.00	30.25
ศธ.ภาค	29,139	35.93	13.54	100.00	2.25	33.75	36.00
ภาค(ภูมิภาค)	39,594	35.20	13.49	100.00	0.00	32.50	32.50
กระทรวง: สศช	2,712	28.81	9.63	76.75	0.00	28.00	30.25
ประเทศ	692,705	35.55	13.94	100.00	0.00	33.75	32.50